Kuivannon–Arolan pellot

MAALI
MAAKUNNALLISESTI TÄRKEÄ LINTUALUE

Orimattila ja Lahti jakavat keskenään yhden maakunnan laajimmista peltoaukeista. Pelloilla ruokailevilla linnuilla on valinnanvaraa. Etenkin hanhien massakokousten aikana parvia risteilee lähes jatkuvasti aukeiden yllä matkalla peltolohkolta toiselle.

Nastolan Arolasta alkavan ja Orimattilan Kuivannolle ulottuvalla viljelymaalla on lakeuden leima. Pituutta riittää pisimmillään yli 12 km ja leveys vaihtelee runsaasta kilometristä lähes neljään. Mahtavampi peltomaisema löytyy Päijät-Hämeessä vasta Porvoonjoen varressa Orimattilan ja Pukkilan rajoilla. Arolan ja Kuivannon väliset pellot ovat myös itäisin lintupeltomme, rajanaapurina on Kymenlaakso. Ainakin hanhet vaihtavat välillä maakuntaa lintujen siirtyessä Iitin puolelle tai päinvastoin. Oheisessa kartassa MAALI-alueen rajaus koskee vain Päijät-Hämeen puolta, Kymenlaakson puolen rajausta ei ole esitetty.

Kuivannon–Arolan peltojen avaruus houkuttelee etenkin lajistoa, joka ei ehdottomasti vaadi vesistöjä. Peltojen tilkkutäkki sisältää eri kasveilla viljeltyjä peltolohkoja sekä kesantoja ja laitumia, mikä takaa sen, että ihanteellista ruokailuympäristöä on eri puolilla aluetta. Varsinaiset kosteikot puutuvat pelloilta, eikä tulva-alueita muodostu lyhytaikaisia peltolammikoita lukuun ottamatta. Tosin hyvin märkinä keväinä ja syksyinä ojien varsille kertyvä vesi luo pysähdyspaikkoja kosteikoista pitäville linnuille.

PK

Arosuohaukka. PK

Harmaasirkkubongareita syksyllä 2009. PKo

Linnusto

Peltolakeus on houkutellut 2000-luvulla komeita hanhiparvia, aivan viime vuosina valkoposkihanhien kerääntymät ovat olleet massiivisia: lukumääräarviot ovat jopa ylittäneet satatuhatta. Syksyn hanhiviikkoina linnut vaihtavat paikkoja lähes koko aukean alueella, jonoja ja rykelmiä on ilmassa tuon tuosta.

Valkoposkihankien, kurkien, kapustarinnan ja keltavästäräkkien suuret määrät oikeuttivat alueen luokittelun maakunnallisesti tärkeisiin kerääntymäalueisiin. Kurjille peltoaukea on paras kerääntymäkohde maakunnan eteläosassa. Suuria määriä on laskettu myös tundra- ja metsähanhia, pikkujoutsenia, haarapääskyjä ja pulmusia. Isot teeriparvet piristävät talvisia retkiä, metsonkin voi tavata pellon laidalla ja peltopyitä latojen tai ojien vaiheilla.

Kattohaikara. PK

PK

Pulmunen. PK

Peltoaukeille kokoontuvat lintuparvet kiinnittävät petolintujen huomion. Muuttohaukka ottaa veronsa, tuulihaukka, suohaukat, sarvi- ja suopöllö nappailevat myyriä, maakotkakin on etsiskellyt saalista alueella. Viime vuosina valkoposkihanhien massat ovat tuoneet paikalle merikotkia, joita on ollut hanhien kimpussa parhaimmillaan useita.

Kuivannon–Arolan aukeiden massalajeihin kuuluvat myös töyhtöhyyppä ja sepelkyyhky. Kerääntymät voivat olla niin keväällä kuin syksyllä näyttäviä.

Yöretkiä ei kannata unohtaa, vaikka pellot ovatkin pienille laulajille vaatimatonta elinympäristöä. Sen sijaan ruisrääkät viihtyvät ja viiriäinen voi yllättää. yöaikaan avomaat ovat myös sarvipöllöjen valtakuntaa.

Saapumisohje

Lahden keskustasta on peltoalueen pohjoisosaan Arolaan runsaat 26 km. Nopeimmin paikalle tuo valtatie 12, josta ajetaan keskustasta 25 km, jonka jälkeen käännytään oikealle etelään Kotterontielle. Peltoaukea alkaa pian puolen kilometrin päässä ja sitä

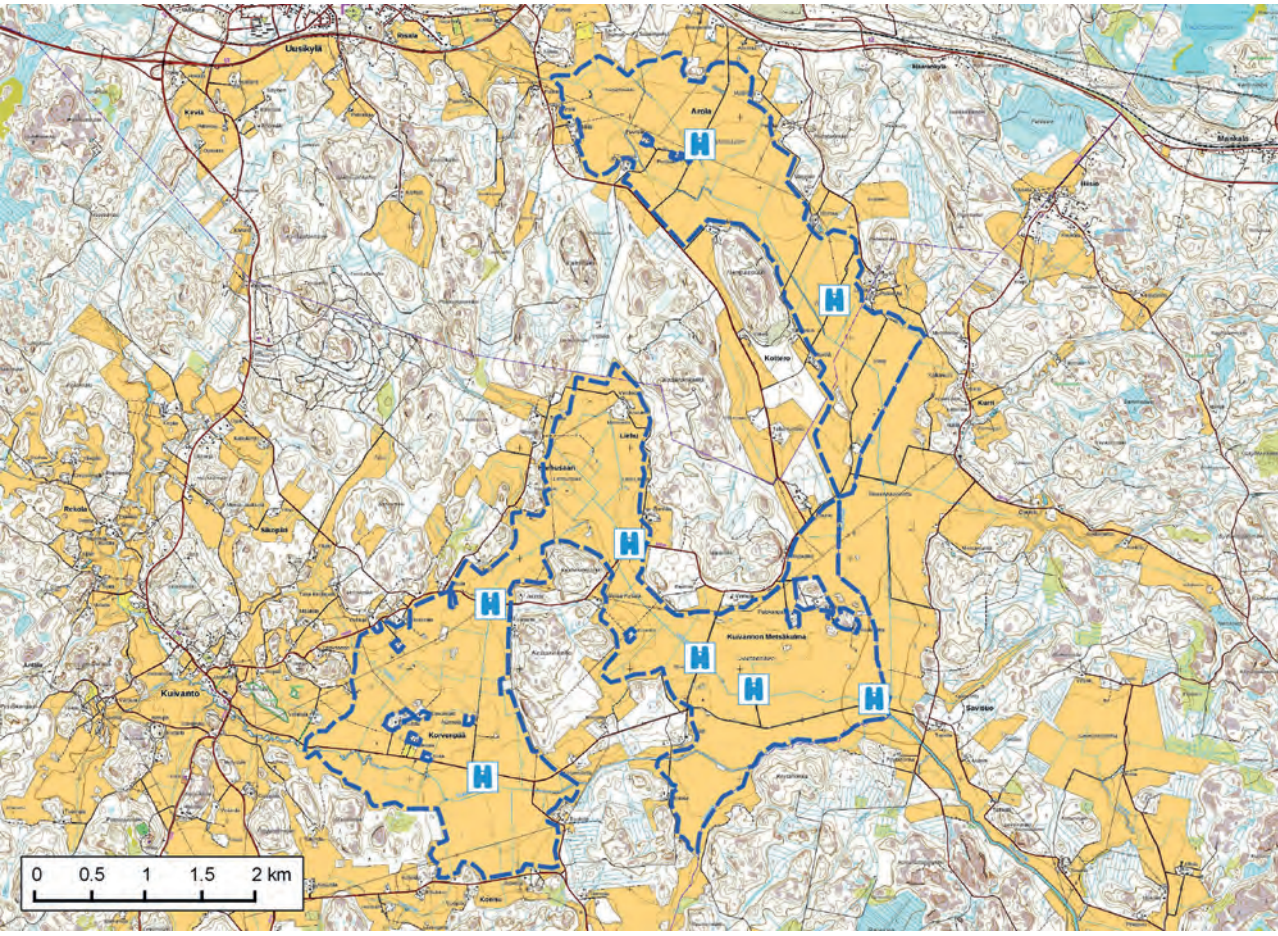

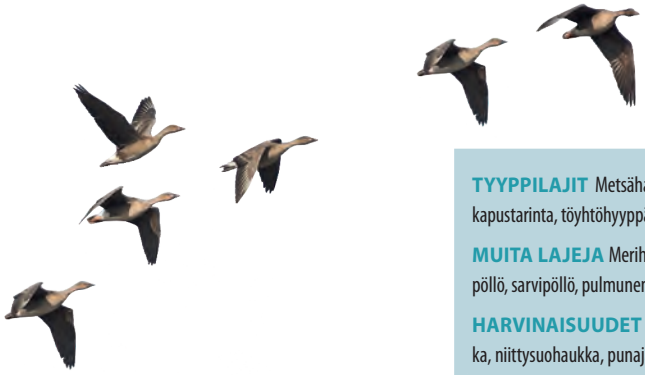

Tundrametsähanhia. PK

TYYPPILAJIT Metsähanhi, valkoposkihanhi, teeri, kurki, ruisräkkä, kapustarinta, töyhtöhyyppä, sinisuohaukka, sepelkyyhky, keltavästäräkki

MUITA LAJEJA Merihanhi, peltopyy, maakotka, muuttohaukka, suopöllö, sarvipöllö, pulmunen

HARVINAISUUDET Lyhytnokkahanhi, haarahaukka, arosuohaukka, niittysuohaukka, punajalkahaukka, kattohaikara, keräkurmitsa, heinäkurppa, harjalintu, isokirvinen, harmaasirkku

riittää noin 12 km Kuivannolle asti. Kuivannon Korvenpään kautta tullessa käännytään 21 km:n jälkeen valtatie 12:lta Kuivannontielle (1711). Matkaa Kuivannon peltoalueen eteläosaan johtavan Korvenpääntien risteykseen on 7 km.

Lintuja tarkkaillaan pääasiassa peltoteiltä. Pysäköintiä varten on tärkeää etsiä paikka, jossa tietä ei tukita muilta kulkijoilta. Viljelykaudella tulee tietysti pysytellä teillä ja pellonreunoissa.

Katselupaikkoja

Arola: N 6753806 E 450643 ja N 60° 54,977′ E 26° 5,388′

Kottero: N 6752342 E 451836 ja N 60° 54,198′ E 26° 6,731′

Korvenpää eteläinen: N 6748075 E 448662 ja N 60° 51,876′ E 26° 3,289′

Kuivannon Metsäkulma kaakkoinen: N 6748715 E 452185 ja N 60° 52,247′ E 26° 7,170′